

Correo electrónico: clientes@autolab.com.co
www.autolab.com.co - 3009114319

Tiempo estimado de Servicio: 1 días.
Asume que se aprueba todo

Información del cliente

Nombre completo
KAL TIRE MINING S.A.

Número de celular
3103986388

Correo electrónico
dayile_Arevalo@kaltire.com

Información del vehiculo

Nombre del propietario
KAL TIRE MINING S.A. DE C.V. SUCURSAL COLOMBIA

Marca / Modelo
CHEVROLET NPS 2022

Placa
KQX241

Cilindraje y Kilometraje
5,200 cc - 111111111 Km

Resumen de la cotización

Servicios	Precio
Completar (relleno) nivel de aceite de transmision Riesgo Alto	\$137,175
Cambio de tornillo Riesgo Medio	\$119,200
Cambio de soporte muelle trasero Riesgo Medio	\$668,875
Cambio de tope muelle trasero Riesgo Bajo	\$275,350
Total	\$1,200,600

Nivel de riesgo



- Riesgo alto:** Alta probabilidad de estar involucrado en un accidente vehicular o daño graves al vehículo. Se recomienda la atención inmediata de la falla.
- Riesgo medio:** Probabilidad de afectación a otros componentes del vehículo, limitando el desplazamiento del automóvil(Varado), con posibilidad de comparendo. Se recomienda la atención de la falla en el corto plazo.
- Riesgo bajo:** Baja probabilidad de afectación a componentes del vehículo. Se recomienda la atención de la falla en el mediano plazo.

Riesgo Alto

Elementos críticos muy desgastados

\$137,175

Completar (relleno) nivel de aceite de transmision (Pendiente)

\$137,175

⌚ Duración: 480 minutes

	Cantidad	Subtotal	IVA	Total
Mano de obra	8.0hr	\$32,773	\$6,227	\$39,000
Aceite de transmision atf	2 Unidad(es)	\$82,500	\$15,675	\$98,175

🔒 Garantía: 6 meses o 10000 kms. Aplican [políticas de garantía](#).

Porqué recomendamos realizar este trabajo

⚠ Diagnóstico: -

✅ Realizar: Hacer inmediatamente

⚠ Riesgo: Daño Grave al Vehículo



Riesgo Medio

Elementos importantes desgastados

\$788,075

Cambio de tornillo (Pendiente)

\$119,200

⌚ Duración: 60 minutes

	Cantidad	Subtotal	IVA	Total
Mano de obra	1.0hr	\$30,168	\$5,732	\$35,900
Tornillo	8 Unidad(es)	\$70,000	\$13,300	\$83,300

🔒 Garantía: 6 meses o 10000 kms. Aplican [políticas de garantía](#).

Porqué recomendamos realizar este trabajo

⚠ Diagnóstico: -

✅ Realizar: Hacer inmediatamente

⚠ Riesgo: Ruidos y perdida de amortiguacion



Cambio de soporte muelle trasero (Pendiente)

\$668,875

⌚ Duración: 180 minutes

	Cantidad	Subtotal	IVA	Total
Mano de obra	3.0hr	\$249,580	\$47,420	\$297,000
Soporte muelle trasero	1 Unidad(es)	\$312,500	\$59,375	\$371,875

🔑 Garantía: - . Aplican [políticas de garantía.](#)

Porqué recomendamos realizar este trabajo

⚠️ Diagnóstico: -

✅ Realizar: Hacer inmediatamente

⚠️ Riesgo: Problemas aceleración, vibración en el motor o varado

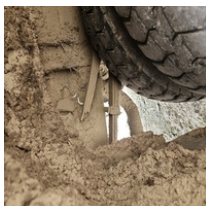

Riesgo Bajo

\$275,350

Elementos básicos desgastados

Cambio de tope muelle trasero (Pendiente)

\$275,350

⌚ Duración: 120 minutes

	Cantidad	Subtotal	IVA	Total
Mano de obra	2.0hr	\$166,387	\$31,613	\$198,000
Tope muelle trasero	1 Unidad(es)	\$65,000	\$12,350	\$77,350

🔑 Garantía: - . Aplican [políticas de garantía.](#)

Porqué recomendamos realizar este trabajo

⚠ Diagnóstico: -

✅ Realizar: Hacer inmediatamente

ⓘ Riesgo: -

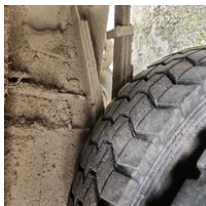

Total cotización	\$1,008,908	\$191,692	\$1,200,600
Total (Aprobado)	\$0	\$0	\$0

Comentarios

Cotización válida hasta el 06-Dic de 2024

Si el vehículo cuenta con características diferentes a la cotización, ésta no tendrá validez.

Importante: La presente cotización incluye los valores de manos de obra y partes necesarias para realizar los trabajos solicitados por el cliente, los cuales se realizarían al vehículo cuyas especificaciones se encuentran en la parte superior de este documento. Los valores indicados no incluyen

imprevistos y, en caso de que existan, siempre se comunicarán con el cliente antes de realizar modificación alguna.

Al aceptar esta cotización, usted acepta los Términos y Condiciones encontrados en <https://autolab.com.co/condiciones-del-servicio>.

Ante cualquier duda o comentario por favor comuníquese con nosotros al 3009114319

* G = Garantía